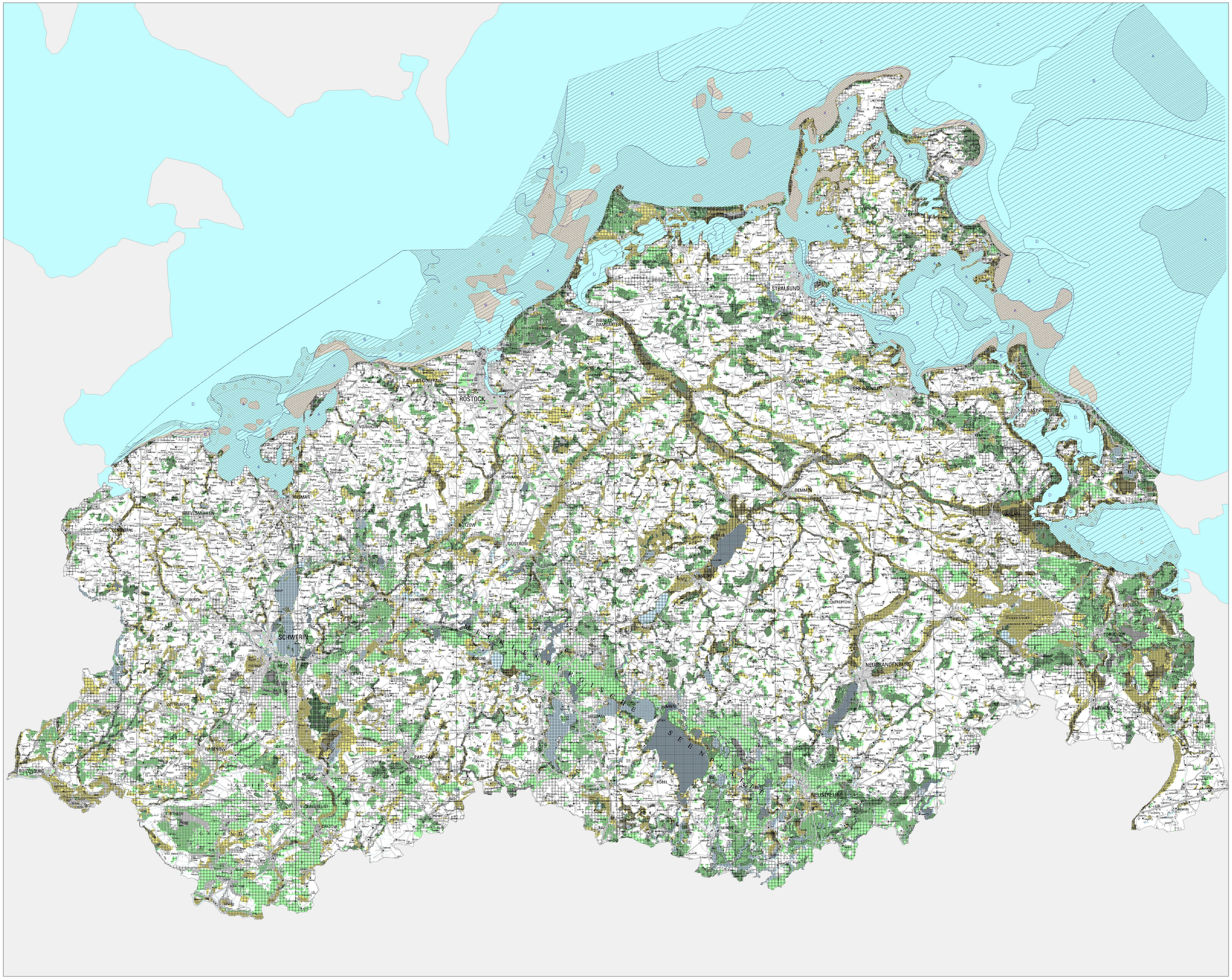

Zeichenerklärung

Strukturelle Merkmale der Bewertung des Lebensraumpotentials

Landflächen und Binnengewässer

- Wald
- Grünland / Röhricht
- Gewässer

Meeresgebiete

Mecklenburger Bucht und Beltsee (westlich der Darßer Schwelle)

- A — artenreiches Benthal der westlichen Ostsee (überwiegend marine Arten) mit großflächig ausgebildetem Phytal
- B — mäßig artenreiches Benthal der westlichen Ostsee (überwiegend marine Arten) in flacheren Bereichen lokales Vorkommen von Phytal
- C — artenärmerews Benthal (überwiegend als Folge von Eutrophierung), charakteristische Arten kommen noch vor, in der Regel ohne Phytal
- D — eutrophierungsbedingt artenarmes Benthal, kein Phytal, schlickiges Substrat

Arkonasee und pommersche Bucht (östlich Darßer Schwelle)

- A — typisches Benthal der eigentlichen Ostsee mit allen charakteristischen Arten, in flacheren Bereichen mit größerflächig ausgebildetem Phytal
- B — typisches artenärmeres Benthal der eigentlichen Ostsee mit mehreren charakteristischen Arten, in flacheren Bereichen lokal Phytal möglich
- C — artenarmes Benthal (überwiegend als Folge von Eutrophierung), einzelne charakteristische Arten noch vorhanden, in der Regel ohne Phytal
- D — eutrophierungsbedingt sehr artenarmes Benthal, kein Phytal, schlickreich

Bodden, Haffe, Ästuare

- A — typisches Benthal der jeweiligen Salinitätsstufe mit allen charakteristischen bzw. substratspezifischen Arten, in flacheren Bereichen größerflächig Phytal
- B — Benthal der jeweiligen Salinitätsstufe mit eutrophierungsbedingt mäßigerem Artenreichtum, in flacheren Bereichen lokal Phytal möglich
- C — eutrophierungsbedingt relativ artenarmes Benthal, einzelne charakteristische Arten noch vorhanden, in der Regel ohne Phytal, häufig schlickreich
- D — eutrophierungsbedingt sehr artenarmes Benthal, ohne Phytal schlickreich

Ergänzende Informationen zu den Meeresgebieten

- Ü — großflächige Muschelvorkommen mit besonderer Bedeutung für den Erhalt gefährdeter Arten oder für die ökologischen Funktionen des Gewässers
- sehr flache, zeitweise trockenfallende Bereiche (Windwatt der Ostsee)
- großflächige marine Block- und Steingründe

Bewertung

Landflächen und Binnengewässer

- sehr hoch (Bewertungsstufe 4)
- hoch bis sehr hoch (Bewertungsstufe 3)
- mittel bis hoch (Bewertungsstufe 2)
- gering bis mittel (Bewertungsstufe 1)

Meeresgebiete

- sehr hoch (Bewertungsstufe 4)
- hoch bis sehr hoch (Bewertungsstufe 3)
- mittel bis hoch (Bewertungsstufe 2)
- gering bis mittel (Bewertungsstufe 1)

DER UMWELTMINISTER
DES LANDES
MECKLENBURG - VORPOMMERN

Gutachtliches Landschaftsprogramm

Karte Ib: **Analyse und Bewertung des Lebensraumpotentials auf der Grundlage von Strukturmerkmalen der Landschaft**

Originalmaßstab: 1 : 250.000

Herausgeber: Umweltministerium Mecklenburg-Vorpommern
Referat Landschaftsplanung und intergrierte Umweltplanung

Kartenkonzept: I.L.N. Greifswald
Institut für Landschaftsökologie und Naturschutz

Kartographie: Landesamt für Umwelt, Naturschutz und Geologie
Mecklenburg - Vorpommern
Dezernat Landschaftsplanung, Landschaftsanalyse
und Landschaftsinformation

Grundlage: Landesweite Analyse und Bewertung der
Landschaftspotentiale in Mecklenburg-Vorpommern
Maßstab: 1 : 50.000

Redaktionsschluß: November 1998

Kartengrundlage: Übersichtskarte 1 : 250.000 (Ausgabe 1999)
des Landesvermessungsamtes