

**Bestandteil der Verordnung über das  
Naturschutzgebiet**

**"Peenetal von Anklam bis Peenestrom und Haff"**

**Nutzungsfläche gemäß § 4 Satz 2 Nummern 19 und 24**

**Maßstab 1 : 20 000**

**Landkreis Vorpommern Greifswald**



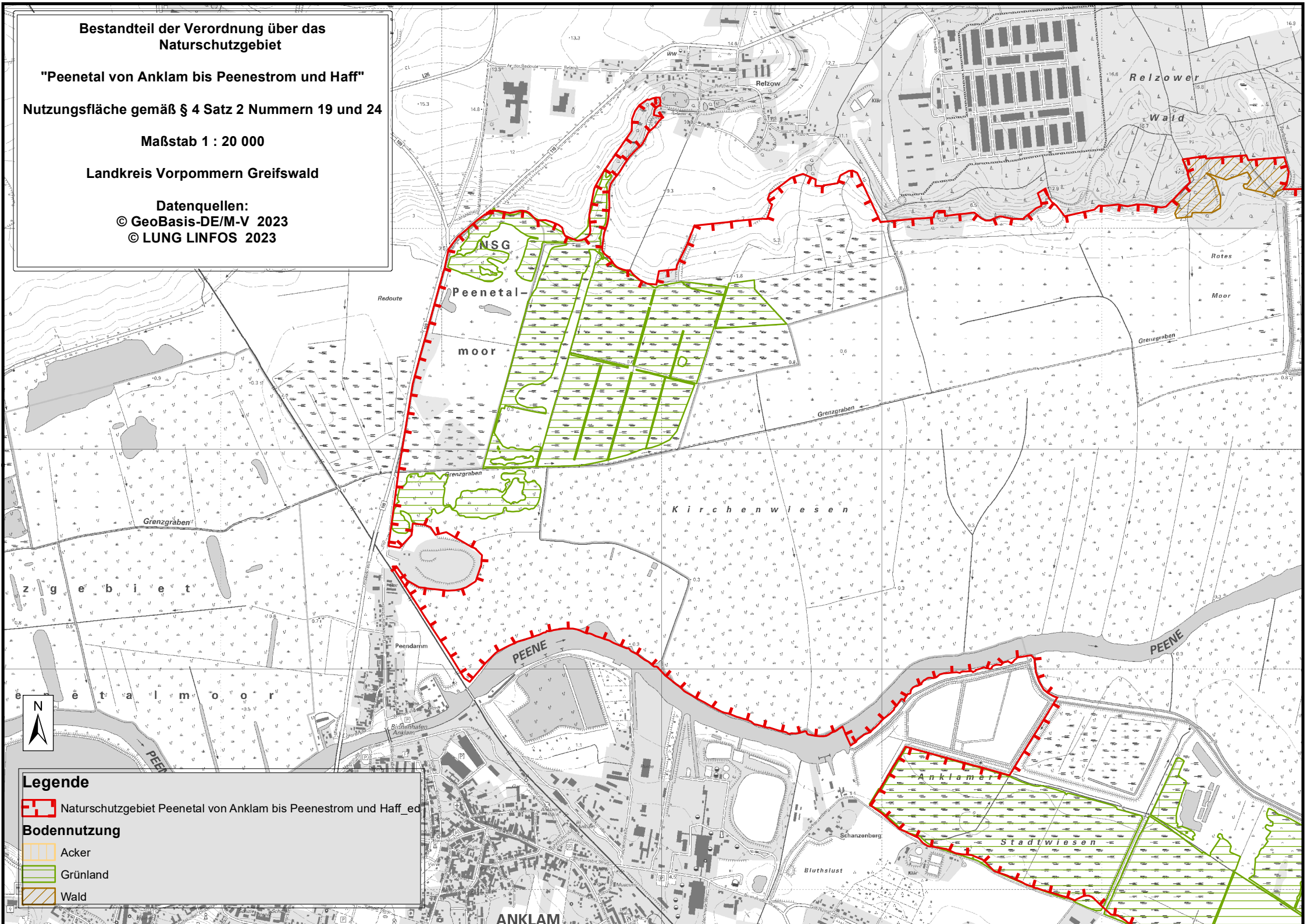

**Datenquellen:**

© GeoBasis-DE/M-V 2023

© LUNG LINFOS 2023



**Legende**

-  Naturschutzgebiet Peenetal von Anklam bis Peenestrom und Haff
- Bodennutzung**
-  Acker
-  Grünland
-  Wald